ユニバーサルベルト

NISHI

取扱説明書　品番：T7401

このたびは本品をお買い上げいただき、誠にありがとうございます。
ご使用になる前に必ず本取扱説明書をよくお読みになり、正しくご使用ください。
なお、お読みになった後は大切に保管し、必要なときにお読みください。

してはいけないこと

○本品は、走者の後方から負荷をかけるトレーニング用品です。それ以外の用途で使用しないでください。
○本品の分解、改造は決して行わないでください。
○本品にぶら下がらないでください。
○高温、多湿、直射日光の当たる場所、ホコリの多い場所には保管しないでください。

必ず行うこと

○ご使用前にベルトの長さを調節し、留め具がしっかりと噛み合っているか確認してください。
使用中に外れたり、ズレたりしてケガをするおそれがあります。
○ご使用前に亀裂、裂け目、ほつれなどの破損がないか、毎回点検してください。
もし、異常があった場合は、使用しないでください。
○本品を屋外に放置しますと、劣化などの原因となります。使用しないときは、必ず雨などが直接当たらない場所に保管してください。
○使用後は、やわらかい布を使用してホコリや水分をよく拭き取ってください。
○お手入れは、やわらかい毛先のブラシなどを使用し汚れを落としてください。
○お子様の手の届かない場所に保管してください。

■　使い方

①本品を腰に巻き、内側ベルトの上から留め具（バックル）を腹部（腰骨）の前ではめ込みます。
Dリングが真後ろになるように調節します。
②ベルトの余っている部分を左右に引っ張り、ウエストサイズを調節します。
余ったベルトは、内側ベルトと身体の間に入れ込むようにするとご使用時に邪魔になりません。
※ベルトは少しきつめに調節してください。

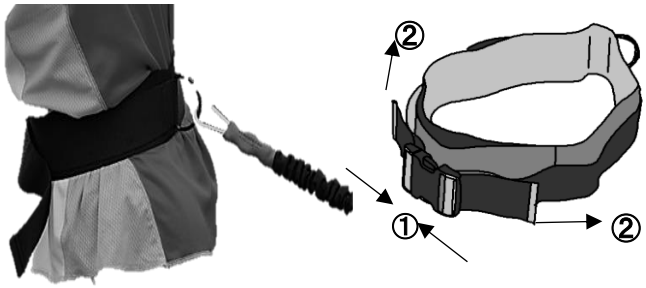

■　はじめに

本品は、以下に記載の当社製品に装着して使用するトレーニング用のベルトです。
ベルトは二重縫製仕様になっており、身体に接触する留め具の不快感を軽減しています。

対応商品
T7412A　リリースフックハーネス
T7421A、T7421B、T7429A、T7429B
　　ダブルマンオーバースピード
T7424A　ヴァリアブルレジスタンストレーナー
T7411A　レジスタンストレーナー
NT7610C パワースレッドⅢ
NT7612B ジョイントハーネスⅡ

■　各部の名称

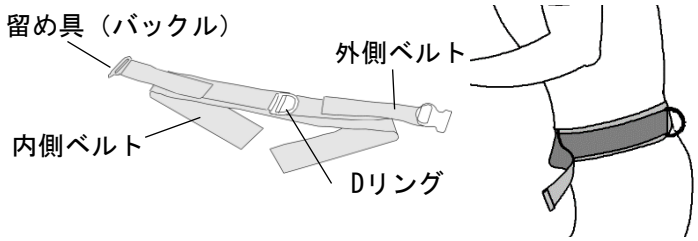

■　仕様

サイズ：(W)75mm/ウエストサイズ:50～110cm
重　量：約 180 g
材　質：ベルト/ナイロン
アメリカ製
※外観及び仕様は、改善のため予告なく変更することがあります。

■　廃棄について

本品の廃棄に関しては、地域で定める条例に従ってください。

お問い合わせ
商品には万全を期しておりますが、万一不具合やその他ご不明な点などございましたら、ご購入店または弊社お客様相談室までお問い合わせください。
なお、輸送中に発生した異常や破損は賠償保険の対象になり、運送会社の証明が必要です。

株式会社ニシ・スポーツ　お客様相談室
〒136-0075　東京都江東区新砂3丁目1番18号
TEL：０３－６３６９－９０２４
受付時間：9:00～12:00/13:00～17:00
（土日、祝日及び弊社都合による休日を除く）
URL:https://www.nishi.com/

Copyright© NISHI All Rights Reserved.無断転載禁止